

Ihr Praxisstempel



Medizin&Ästhetik  
Praxisklinik für Mund-, Kiefer- und  
plastische Gesichtschirurgie

Prof. Dr. Dr.  
Christoph Pautke

Prof. inv. univ. Sevilla Dr. Dr.  
Bettina Hohlweg-Majert



Dr.  
Christina Dietze  
Facharzt für MKG Chirurgie

Dr. Dr.  
Robert Berger  
Facharzt für MKG Chirurgie

### Medizin&Ästhetik

Praxisklinik für Mund-, Kiefer- und  
plastische Gesichtschirurgie

Alte Börse  
Lenbachplatz 2a / 5. Stock  
80333 München  
Telefon +49.(0)89.51567963  
Fax +49.(0)89.51567964  
Email: [medizin@aesthetik-muenchen.de](mailto:medizin@aesthetik-muenchen.de)  
[www.medizindaesthetik.de](http://www.medizindaesthetik.de)



Medizin&Ästhetik

Überweisung zur Mund-Kiefer-Gesichtschirurgie



Medizin&Ästhetik  
Praxisklinik für Mund-, Kiefer- und  
plastische Gesichtschirurgie

Bitte im Schema markieren

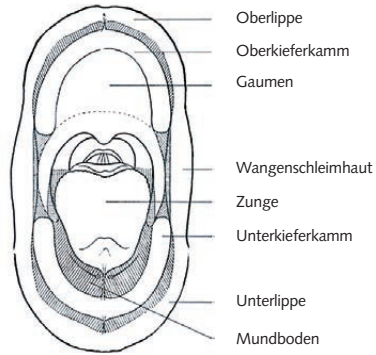

Bitte Diagnose / Therapie eintragen

---



---



---



---



---

Bitte ankreuzen

- Schleimhautveränderungen
- Raumforderungen
- Schwellungen
- Abszesse
- Narben
- freiliegender Knochen
- Implantate
- Knochenaufbau

Bitte im Schema markieren

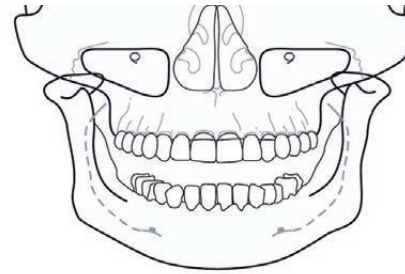

18	17	16	15	14	13	12	11	21	22	23	24	25	26	27	28
55	54	53	52	51	61	62	63	64	65						
85 84 83 82 81								71 72 73 74 75							
48	47	46	45	44	43	42	41	31	32	33	34	35	36	37	38

Bitte Diagnose / Therapie eintragen

---



---



---



---



---

Bitte ankreuzen

- Implantate
- Zahnentfernung
- Wurzelspitzenresektion
- Kieferfraktur/Jochbeinfraktur
- Kieferzyste
- Kiefernekrosen
- Kieferhöhlenoperation
- Fehlbiss/Dysgnathie
- Kiefergelenkbeschwerden

Bitte im Schema markieren

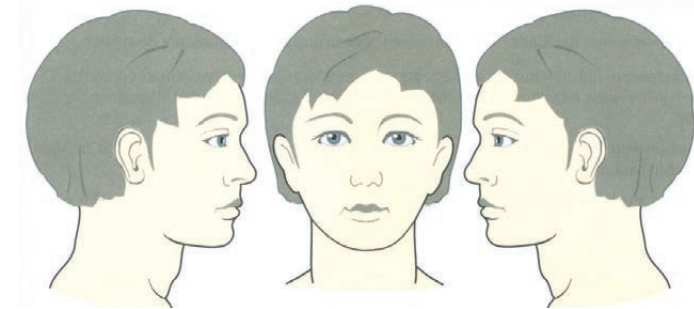

Bitte Diagnose / Therapie eintragen

---



---



---



---



---

Bitte ankreuzen

- Hautveränderungen
- Augenlidstraffung
- Faltenbehandlung (Botox/Filler)
- Fehlbiss/Dysgnathie
- Narben
- Speicheldrüsenerkrankungen
- Kinnplastik